Kulturmiljö-Bilaga 4 Grundvatten

Tunnelbana till Nacka och söderort

2017-05-31

Stockholms läns landsting

Titel: Kulturmiljö- Bilaga 4 Grundvatten
Uppdragsledare: Johan Björkman, Sweco/TYPSA
Projektledare: Martin Hellgren, FUT
Bilder & illustrationer: Sweco/TYPSA och SLL där inget annat anges
Dokumentid: 2320-N21-24-00023_bilaga 4
Diarienummer: FUT 2017-0093
Utgivningsdatum: 2017-05-31
Distributör: Stockholms läns landsting, förvaltning för utbyggd tunnelbana
Box 225 50, 104 22 Stockholm. Tel: 08 737 25 00. E-post: nyatunnelbanan@sll.se

Information kring materialet i bilaga 4

I lista och på karta redovisas fornlämningar som kan beröras av grundvattensänkningar. Beträffande metod, se underlagsrapporten under kapitel 2.3, Analys av forn- och kulturlämningar känsliga för förändringar av grundvattenförhållanden.

I lista och på kartorna visas byggnader på lerjord som har klassificerats med höga kulturhistoriska värden enligt Nacka kommun eller Stockholm stad samt bebyggelse som omfattas av skyddsbestämmelse eller användningsbestämmelse Q eller K i detaljplan. Kontroll av byggnadernas grundläggning kommer att göras i ett senare skede.

Forn- och kulturlämningar känsliga för förändring av grundvattenförhållanden

RAÄ-nummer	Kommun	Lämningtyp	Antikvarisk bedömning	Skadestatus	Undersökningsstatus
Nacka 102:2	Nacka	Bytomt/gårdstomt	Bevakningsobjekt	Ev. i beskrivning	Ev. i beskrivning
Stockholm 103:1	Stockholm	Stadslager	Fornlämning	Uppgift saknas	Delundersökt
Brännkyrka 79:1	Stockholm	Begravningsplats	Fornlämning	Ev. i beskrivning	Ev. i beskrivning
Nacka 29:1	Nacka	Bytomt/gårdstomt	Bevakningsobjekt	Ev. i beskrivning	Ev. i beskrivning
Nacka 30:1	Nacka	Bytomt/gårdstomt	Bevakningsobjekt	Ev. i beskrivning	Ev. i beskrivning
Stockholm 160:1	Stockholm	Flatmarksgrav	Uppgift om	Välbevarad	Delundersökt
Stockholm 182:1	Stockholm	Obestämbar	Uppgift om	Ev. i beskrivning	Ev. i beskrivning
Nacka 28:1	Nacka	Bytomt/gårdstomt	Bevakningsobjekt	Ev. i beskrivning	Ev. i beskrivning
Stockholm 177:1	Stockholm	Begravningsplats	Uppgift om	Uppgift saknas	Uppgift saknas
Stockholm 909	Stockholm	Fartygs-/båtlämning	Fornlämning	Välbevarad	Delundersökt
Stockholm 913	Stockholm	HamnanlÃ¤ggning	Fornlämning	Välbevarad	Delundersökt
Nacka 82:2	Nacka	Hög	Fornlämning	Ev. i beskrivning	Ev. i beskrivning
Nacka 82:3	Nacka	Stensättning	Fornlämning	Ev. i beskrivning	Ev. i beskrivning
Nacka 48:1	Nacka	Grav - uppgift om typ saknas	Uppgift om	Ev. i beskrivning	Ev. i beskrivning
Stockholm 863	Stockholm	Fartygs-/båtlämning	Fornlämning	Skadad	Delundersökt
Nacka 82:1	Nacka	Hög	Fornlämning	Ev. i beskrivning	Ev. i beskrivning
Stockholm 910	Stockholm	Fartygs-/båtlämning	Fornlämning	Välbevarad	Delundersökt

PM Kulturmiljö

Bilaga 4
Grundvatten och fornlämningar
Översikt

Datum: 2017-04-27
Skala (A3): 1:25 000
0 200 400 600 800 1 000 m

© Lantmäteriet, Geodatasamverkan
© Open Stockholm

Teckenförklaring

- Föreslagna stationer, spår och-arbetstunnlar
- Utredningsområde grundvatten
- Fornlämningar
- Fornlämningsområde

Djurgården
Nacka Strand
Hasthagen
Björkhagen
Kärrtorp
Bagarmossen
Enskede
Johanneshov
Hammarby Höjden
Hökarängen
Farsta
Skarpnäcks Gård
Tallbacken
Gröndal
Hägersten
Liljeholmen
Alta
Lovisedal
Atlatdalen
Flaten
Skärmdal
Solberga
Gröndalen
Mälarhöjden
Aspudden
Hägerstensåsen
Gamla Enskede
Gamla Stan
Skansen
Djurgårdsbron
Ringvägen
Hammarbyleden
Nacka Centrum
Sickla Udde
Sickla Kvarn
Sickla Kaj
Nacka Strand
Sickla Strand
Sickla Industriområde
Sickla Köpkvarter
Nacka Sickla kyrkogård
Nacka gård
Nacka Sickla gårdar
Nacka Lusiae gårdar
Nacka Hippa
Nacka Strand
Nacka Centrum
Nacka Gård
Nacka Sickla kyrkog

#	OBJECTID	FASTIGHET
1	88	KUSEN>2>1
2	89	KUSEN>2>1
3	90	KUSEN>2>1
4	91	KUSEN>2>1
5	92	KUSEN>2>1
6	93	KUSEN>2>1
7	94	KUSEN>2>1
8	95	KUSEN>2>1
9	195	INSPEKTOREN>15>1
10	226	BLASIEHOLMEN>54>1
11	231	BLASIEHOLMEN>55>1
12	503	STYRPINNEN>23>1
13	538	INSPEKTOREN>18>1
14	582	THALIA>3>1
15	589	FLAGGAN>10>1
16	609	JÄRNLODET>16>1
17	730	LANTBRUKAREN>21>1
18	731	LANTBRUKAREN>22>1
19	732	LANTBRUKAREN>23>1
20	733	LANTBRUKAREN>24>1
21	735	LANTBRUKAREN>25>1
22	737	LANTBRUKAREN>26>1
23	739	LANTBRUKAREN>27>1
24	762	STYCKJUNKAREN>11>1
25	833	BARNÄNGENS GÅRD>1>1
26	834	BARNÄNGENS GÅRD>1>1
27	835	BARNÄNGENS GÅRD>1>1
28	836	BARNÄNGENS GÅRD>1>1
29	837	BARNÄNGENS GÅRD>1>1
30	860	KLIPPAN>10>1
31	889	MÅNS BOCK>5>1
32	897	JÄRNLODET>15>1
33	927	INSPEKTOREN>7>1
34	933	MÅNS BOCK>7>1
35	936	KUNGLIGA TRÄDGÅRDEN>7>1
36	937	KUNGLIGA TRÄDGÅRDEN>7>1
37	938	KUNGLIGA TRÄDGÅRDEN>6>1
38	939	MÅNS BOCK>6>1
39	958	INSPEKTOREN>6>1
40	1026	SPEKTERN>8>1
41	1027	RÄNNILEN>18>1
42	1064	NORRSTRÖM>2>1
43	1093	SILLHOVET>3>1
44	1139	GRÖNA GÅRDEN>1>1
45	1183	SILLHOVET>4>1
46	1240	BARNÄNGEN>8>1
47	1256	BARNÄNGEN>7>1
48	1270	BARNÄNGEN>6>1
49	1275	LANTMÄTAREN>1>1
50	1276	LANTMÄTAREN>1>1

#	OBJECTID	FASTIGHET
51	1315	BARNÄNGEN>4>1
52	1316	BARNÄNGEN>4>1
53	1317	BARNÄNGEN>4>1
54	1318	BARNÄNGEN>4>1
55	1319	BARNÄNGEN>4>1
56	1320	BARNÄNGEN>4>1
57	1448	KATTHAVET>3>1
58	1449	KATTHAVET>3>1
59	1464	LUMA>1>1
60	1467	BONDESONEN STÖRRE>21>1
61	1470	BONDESONEN STÖRRE>21>1
62	1471	BONDESONEN STÖRRE>21>1
63	1474	BONDESONEN STÖRRE>21>1
64	1476	BONDESONEN STÖRRE>21>1
65	1477	BONDESONEN STÖRRE>21>1
66	1479	BONDESONEN STÖRRE>21>1
67	1490	JAKOB MINDRE>11>1
68	1491	JAKOB MINDRE>11>1
69	1500	KATTHAVET>5>1
70	1501	KATTHAVET>5>1
71	1502	HÖBÄRGNINGEN>2>1
72	1503	HÖBÄRGNINGEN>2>1
73	1564	NÄCKSTRÖM>21>1
74	1566	KATTHAVET>7>1
75	1567	KATTHAVET>7>1
76	1623	RYSSJAN>1>1
77	1667	KATTHAVET>8>1
78	1668	INSPEKTOREN>13>1
79	1669	STYCKJUNKAREN>6>1
80	1697	NÄCKEBRO>3>1
81	1698	NÄCKEBRO>3>1
82	1759	MATROSEN>4>1
83	1830	KATTHAVET>1>1
84	1841	INSPEKTOREN>16>1
85	1953	SKRAVELBERGET MINDRE>15>1
86	2026	SOMMAREN>10>1
87	2111	NORRMALM>3:1>1
88	2401	BODARNE>10>1
89	2456	VILDMANNEN>7>1
90	2579	KRONÄRTSKOCKAN>1>1
91	2586	FÄRGARGÅRDEN>1>1
92	2587	FÄRGARGÅRDEN>1>1
93	2632	ÄDELMAN MINDRE>11>1
94	2696	LADUGÅRDSBRON>14>1
95	2699	LADUGÅRDSBRON>11>1
96	2700	LADUGÅRDSBRON>11>1
97	2830	VINTERTULLEN>20>1
98	2831	VINTERTULLEN>20>1
99	2832	VINTERTULLEN>20>1
100	2833	VINTERTULLEN>20>1

#	OBJECTID	FASTIGHET
101	2835	VINTERTULLEN>20>1
102	2836	VINTERTULLEN>20>1
103	2837	VINTERTULLEN>20>1
104	2838	VINTERTULLEN>21>1
105	2839	VINTERTULLEN>21>1
106	2842	VINTERTULLEN>21>1
107	2843	VINTERTULLEN>21>1
108	2938	BARNÄNGENS GÅRD>2>1
109	2939	BARNÄNGENS GÅRD>2>1
110	2980	TEGEN>2>1
111	2983	TEGEN>2>1
112	2986	STYRPINNEN>19>1
113	2995	KLIPPAN>12>1
114	3047	GURKAN>2>1
115	3049	BARNÄNGENS GÅRD>4>1
116	3225	BODARNE>11>1
117	3228	BODARNE>14>1
118	3277	KÄPPLINGEHOLMEN>3>1
119	3279	RUDAN MINDRE>4>1
120	3280	RUDAN MINDRE>4>1
121	3281	RUDAN MINDRE>4>1
122	3282	RUDAN MINDRE>4>1
123	3344	GODSVAGNEN>8>1
124	3345	GODSVAGNEN>8>1
125	3427	INSPEKTOREN>1>1
126	3428	INSPEKTOREN>1>1
127	3441	SPEKTERN>13>1
128	3442	SPEKTERN>13>1
129	3443	SPEKTERN>13>1
130	3617	PACKARHUSET>4>1
131	3659	SÖDERMALM>11:23>1
132	3812	KRABATEN>2>1
133	3844	INSPEKTOREN>5>1
134	3887	INSPEKTOREN>4>1
135	3955	FLAGGAN>8>1
136	3956	FLAGGAN>9>1
137	3959	FLAGGAN>7>1
138	4038	INSPEKTOREN>17>1
139	4065	SKRAVELBERGET MINDRE>11>1
140	4089	SKRAVELBERGET MINDRE>12>1
141	4111	GURKAN>9>1
142	4114	VINTERTULLEN MINDRE>4>1
143	4116	VINTERTULLEN MINDRE>4>1
144	4117	VINTERTULLEN MINDRE>4>1
145	4134	NORRMALM>2:41>1
146	4136	NORRMALM>2:41>1
147	4185	STADSVARVET>3>1
148	4194	NÄCKSTRÖM>28>1
149	4435	BONDESONEN STÖRRE>23>1
150	4436	BONDESONEN STÖRRE>23>1

#	OBJECTID	FASTIGHET
151	4437	BONDESONEN STÖRRE>19>1
152	4438	BONDESONEN STÖRRE>19>1
153	4533	KVASTEN>6>1
154	4534	KVASTEN>6>1
155	4535	KVASTEN>6>1
156	4594	TEGELSLAGAREN>12>1
157	4599	LÄDERKANONEN>1>1
158	4600	LÄDERKANONEN>1>1
159	4601	LÄDERKANONEN>1>1
160	4602	LÄDERKANONEN>1>1
161	4642	FARTYGSTRAFIKEN>2>1
162	4643	HÄSTEN>23>1
163	4644	HÄSTEN>23>1
164	4650	HÄSTEN>19>1
165	4651	HÄSTEN>19>1
166	4652	INSPEKTOREN>2>1
167	4669	PUMPSTOCKEN>10>1
168	4678	INSPEKTOREN>3>1
169	4725	UTKIKEN>19>1
170	4759	FAGGENS KROG>1>1
171	4760	FAGGENS KROG>1>1
172	4772	RIDDAREN>18>1
173	4793	INSPEKTOREN>19>1
174	4801	KYRKOGÅRDEN>8>1
175	4945	INSPEKTOREN>14>1
176	4991	SLÅTTERN>5>1
177	5000	STYRPINNEN>20>1
178	5025	BARNÄNGENS GÅRD>3>1
179	5026	BARNÄNGENS GÅRD>3>1
180	5036	STATAREN>6>1
181	5089	FLAGGMANNEN>1>1
182	5090	FLAGGMANNEN>1>1
183	5091	FLAGGMANNEN>1>1
184	5092	FLAGGMANNEN>1>1
185	5093	FLAGGMANNEN>1>1
186	5099	LANTMÄTAREN>2>1
187	5138	KLIPPAN>11>1
188	5179	LILLA BLECKTORNET>1>1
189	5210	TULLGÅRDEN>2>1
190	5307	ENSKEDE GÅRD>1:1>1
191	5404	RUDAN MINDRE>14>1
192	5483	SKEPPSHOLMEN>1:1>1
193	5497	SKEPPSHOLMEN>1:1>1
194	5510	SKEPPSHOLMEN>1:1>1
195	5511	SKEPPSHOLMEN>1:1>1
196	5516	SKEPPSHOLMEN>1:1>1
197	5538	SÖDERMALM>8:1>1
198	5676	0182>SICKLAÖN>134:10>1
199	5926	0182>SICKLAÖN>134:13>1
200	6226	0182>SICKLAÖN>134:27>1

#	OBJECTID	FASTIGHET
201	6922	0182>SICKLAÖN>134:7>1
202	7498	0182>SICKLAÖN>134:14>1
203	7715	SKEPPSHOLMEN>1:5>1
204	7728	0182>SICKLAÖN>198:3>1
205	7730	0182>SICKLAÖN>198:5>1
206	7731	0182>SICKLAÖN>198:5>1
207	7732	0182>SICKLAÖN>198:4>1
208	7734	0182>SICKLAÖN>198:7>1
209	7735	0182>SICKLAÖN>198:6>1
210	7736	0182>SICKLAÖN>198:6>1
211	7740	0182>SICKLAÖN>307:21>1
212	7741	0182>SICKLAÖN>307:21>1
213	7742	0182>SICKLAÖN>307:21>1
214	7760	0182>SICKLAÖN>297:16>1
215	7761	0182>SICKLAÖN>297:16>1
216	7779	0182>SICKLAÖN>194:7>1
217	7780	0182>SICKLAÖN>194:7>1
218	7785	0182>SICKLAÖN>197:3>1
219	7786	0182>SICKLAÖN>197:3>1
220	7791	0182>SICKLAÖN>197:7>1
221	7795	0182>SICKLAÖN>197:9>1
222	7796	0182>SICKLAÖN>197:9>1
223	7823	0182>SICKLAÖN>164:10>1
224	7824	0182>SICKLAÖN>164:10>1
225	7827	0182>SICKLAÖN>181:12>1
226	7828	0182>SICKLAÖN>181:12>1
227	7829	0182>SICKLAÖN>161:12>1
228	7830	0182>SICKLAÖN>161:12>1
229	7831	0182>SICKLAÖN>161:9>1
230	7833	0182>SICKLAÖN>161:9>1
231	7834	0182>SICKLAÖN>161:9>1
232	7835	0182>SICKLAÖN>161:8>1
233	7837	0182>SICKLAÖN>161:3>1
234	7838	0182>SICKLAÖN>161:3>1
235	7839	0182>SICKLAÖN>161:3>1
236	7841	0182>SICKLAÖN>161:6>1
237	7842	0182>SICKLAÖN>161:6>1
238	7843	0182>SICKLAÖN>161:6>1
239	7844	0182>SICKLAÖN>161:22>1
240	7845	0182>SICKLAÖN>161:22>1
241	7846	0182>SICKLAÖN>160:9>1
242	7847	0182>SICKLAÖN>160:8>1
243	7848	0182>SICKLAÖN>160:8>1
244	7849	0182>SICKLAÖN>160:1>1
245	7850	0182>SICKLAÖN>160:3>1
246	7851	0182>SICKLAÖN>160:2>1
247	7852	0182>SICKLAÖN>160:5>1
248	7853	0182>SICKLAÖN>160:4>1
249	7854	0182>SICKLAÖN>160:6>1
250	7855	0182>SICKLAÖN>160:6>1

#	OBJECTID	FASTIGHET
251	7856	0182>SICKLAÖN>160:6>1
252	7857	0182>SICKLAÖN>163:9>1
253	7858	0182>SICKLAÖN>163:9>1
254	7859	0182>SICKLAÖN>163:9>1
255	7860	0182>SICKLAÖN>163:1>1
256	7862	0182>SICKLAÖN>163:4>1
257	7863	0182>SICKLAÖN>163:4>1
258	7864	0182>SICKLAÖN>163:7>1
259	7865	0182>SICKLAÖN>163:7>1
260	7866	0182>SICKLAÖN>163:7>1
261	7867	0182>SICKLAÖN>163:6>1
262	7868	0182>SICKLAÖN>163:6>1
263	7875	0182>SICKLAÖN>160:11>1
264	7876	0182>SICKLAÖN>160:11>1
265	7877	0182>SICKLAÖN>160:11>1
266	7878	0182>SICKLAÖN>162:9>1
267	7879	0182>SICKLAÖN>162:9>1
268	7880	0182>SICKLAÖN>162:8>1
269	7881	0182>SICKLAÖN>162:8>1
270	7882	0182>SICKLAÖN>162:8>1
271	7883	0182>SICKLAÖN>162:1>1
272	7884	0182>SICKLAÖN>162:5>1
273	7885	0182>SICKLAÖN>162:5>1
274	7886	0182>SICKLAÖN>162:4>1
275	7887	0182>SICKLAÖN>162:4>1
276	7888	0182>SICKLAÖN>162:4>1
277	7889	0182>SICKLAÖN>162:6>1
278	7890	0182>SICKLAÖN>165:9>1
279	7891	0182>SICKLAÖN>165:8>1
280	7892	0182>SICKLAÖN>165:8>1
281	7893	0182>SICKLAÖN>165:8>1
282	7894	0182>SICKLAÖN>165:1>1
283	7895	0182>SICKLAÖN>165:1>1
284	7896	0182>SICKLAÖN>165:1>1
285	7897	0182>SICKLAÖN>165:3>1
286	7898	0182>SICKLAÖN>165:3>1
287	7899	0182>SICKLAÖN>165:3>1
288	7900	0182>SICKLAÖN>165:2>1
289	7901	0182>SICKLAÖN>165:2>1
290	7902	0182>SICKLAÖN>165:5>1
291	7903	0182>SICKLAÖN>165:5>1
292	7904	0182>SICKLAÖN>165:4>1
293	7905	0182>SICKLAÖN>165:4>1
294	7906	0182>SICKLAÖN>165:4>1
295	7907	0182>SICKLAÖN>165:7>1
296	7908	0182>SICKLAÖN>165:7>1
297	7909	0182>SICKLAÖN>165:7>1
298	7910	0182>SICKLAÖN>165:7>1
299	7911	0182>SICKLAÖN>165:6>1
300	7912	0182>SICKLAÖN>165:6>1

#	OBJECTID	FASTIGHET
301	7913	0182>SICKLAÖN>165:6>1
302	7914	0182>SICKLAÖN>162:3>1
303	7915	0182>SICKLAÖN>164:9>1
304	7916	0182>SICKLAÖN>164:9>1
305	7919	0182>SICKLAÖN>164:1>1
306	7920	0182>SICKLAÖN>162:2>1
307	7921	0182>SICKLAÖN>162:2>1
308	7923	0182>SICKLAÖN>164:3>1
309	7925	0182>SICKLAÖN>167:9>1
310	7927	0182>SICKLAÖN>167:9>1
311	7928	0182>SICKLAÖN>167:9>1
312	7932	0182>SICKLAÖN>164:4>1
313	7933	0182>SICKLAÖN>164:4>1
314	7936	0182>SICKLAÖN>167:5>1
315	7937	0182>SICKLAÖN>167:7>1
316	7938	0182>SICKLAÖN>167:7>1
317	7943	0182>SICKLAÖN>153:14>1
318	7944	0182>SICKLAÖN>153:14>1
319	7945	0182>SICKLAÖN>163:14>1
320	7946	0182>SICKLAÖN>163:14>1
321	7950	0182>SICKLAÖN>297:17>1
322	7957	0182>SICKLAÖN>153:11>1
323	7958	0182>SICKLAÖN>153:11>1
324	7959	0182>SICKLAÖN>163:11>1
325	7960	0182>SICKLAÖN>163:11>1
326	7971	0182>SICKLAÖN>160:12>1
327	7972	0182>SICKLAÖN>160:12>1
328	7979	0182>SICKLAÖN>151:19>1
329	7986	0182>SICKLAÖN>160:10>1
330	7991	0182>SICKLAÖN>40:12>2
331	7992	0182>SICKLAÖN>40:12>2
332	7993	0182>SICKLAÖN>40:12>2
333	7994	0182>SICKLAÖN>40:12>2
334	7996	0182>SICKLAÖN>40:12>2
335	7997	0182>SICKLAÖN>40:12>2
336	7998	0182>SICKLAÖN>40:12>2
337	7999	0182>SICKLAÖN>40:12>2
338	8000	0182>SICKLAÖN>40:12>2
339	8001	0182>SICKLAÖN>40:12>2
340	8002	0182>SICKLAÖN>40:12>2
341	8003	0182>SICKLAÖN>40:12>2
342	8012	0182>SICKLAÖN>153:17>1
343	8014	0182>SICKLAÖN>164:13>1
344	8080	0182>SICKLAÖN>167:16>1
345	8082	0182>SICKLAÖN>145:8>6
346	8083	0182>SICKLAÖN>145:9>3
347	8084	0182>SICKLAÖN>145:8>3
348	8085	0182>SICKLAÖN>145:21>1
349	8086	0182>SICKLAÖN>145:21>1
350	8087	0182>SICKLAÖN>145:21>1

#	OBJECTID	FASTIGHET
351	8090	0182>SICKLAÖN>145:22>1
352	8091	0182>SICKLAÖN>145:19>1
353	8092	0182>SICKLAÖN>145:17>1
354	8093	0182>SICKLAÖN>145:9>5
355	8094	0182>SICKLAÖN>145:7>5
356	8095	0182>SICKLAÖN>145:9>2
357	8096	0182>SICKLAÖN>145:8>2
358	8097	0182>SICKLAÖN>145:7>2
359	8098	0182>SICKLAÖN>145:7>2
360	8099	0182>SICKLAÖN>145:10>1
361	8100	0182>SICKLAÖN>145:10>1
362	8102	0182>SICKLAÖN>145:10>3
363	8103	0182>SICKLAÖN>145:10>3
364	8104	0182>SICKLAÖN>145:10>2
365	8105	0182>SICKLAÖN>145:10>2
366	8106	0182>SICKLAÖN>145:10>2
367	8107	0182>SICKLAÖN>145:10>2
368	8108	0182>SICKLAÖN>145:10>2
369	8109	0182>SICKLAÖN>145:18>1
370	8110	0182>SICKLAÖN>145:9>4
371	8111	0182>SICKLAÖN>145:8>4
372	8112	0182>SICKLAÖN>145:7>4
373	8114	0182>SICKLAÖN>145:9>1
374	8115	0182>SICKLAÖN>145:8>1
375	8116	0182>SICKLAÖN>145:8>1
376	8117	0182>SICKLAÖN>145:8>1
377	8118	0182>SICKLAÖN>145:8>1
378	8119	0182>SICKLAÖN>145:8>1
379	8120	0182>SICKLAÖN>145:8>1
380	8121	0182>SICKLAÖN>145:8>1
381	8122	0182>SICKLAÖN>145:2>1
382	8124	0182>SICKLAÖN>145:2>1
383	8125	0182>SICKLAÖN>145:7>1
384	8126	0182>SICKLAÖN>145:7>1
385	8127	0182>SICKLAÖN>145:7>1
386	8128	0182>SICKLAÖN>145:7>1
387	8129	0182>SICKLAÖN>145:7>1
388	8130	0182>SICKLAÖN>145:16>1
389	8131	0182>SICKLAÖN>145:16>1
390	8132	0182>SICKLAÖN>145:23>1
391	8133	0182>SICKLAÖN>151:8>1
392	8134	0182>SICKLAÖN>151:8>1
393	8135	0182>SICKLAÖN>145:20>1
394	8136	0182>SICKLAÖN>151:1>1
395	8137	0182>SICKLAÖN>151:2>1
396	8138	0182>SICKLAÖN>151:4>1
397	8139	0182>SICKLAÖN>151:4>1
398	8140	0182>SICKLAÖN>151:6>1
399	8141	0182>SICKLAÖN>151:6>1
400	8142	0182>SICKLAÖN>145:3>2

#	OBJECTID	FASTIGHET
401	8143	0182>SICKLAÖN>145:3>2
402	8144	0182>SICKLAÖN>145:3>2
403	8145	0182>SICKLAÖN>145:3>2
404	8146	0182>SICKLAÖN>145:3>2
405	8147	0182>SICKLAÖN>145:3>2
406	8148	0182>SICKLAÖN>145:3>2
407	8149	0182>SICKLAÖN>145:5>2
408	8150	0182>SICKLAÖN>145:5>2
409	8151	0182>SICKLAÖN>145:5>2
410	8152	0182>SICKLAÖN>145:5>2
411	8153	0182>SICKLAÖN>145:4>2
412	8154	0182>SICKLAÖN>145:4>2
413	8155	0182>SICKLAÖN>145:4>2
414	8156	0182>SICKLAÖN>145:4>2
415	8157	0182>SICKLAÖN>145:4>2
416	8158	0182>SICKLAÖN>145:4>2
417	8159	0182>SICKLAÖN>153:9>1
418	8160	0182>SICKLAÖN>153:9>1
419	8161	0182>SICKLAÖN>153:8>1
420	8162	0182>SICKLAÖN>153:1>1
421	8163	0182>SICKLAÖN>153:1>1
422	8166	0182>SICKLAÖN>153:2>1
423	8173	0182>SICKLAÖN>153:7>1
424	8176	0182>SICKLAÖN>153:6>1
425	8177	0182>SICKLAÖN>153:6>1
426	8178	0182>SICKLAÖN>153:6>1
427	8189	0182>SICKLAÖN>268:4>1
428	8190	0182>SICKLAÖN>152:1>1
429	8191	0182>SICKLAÖN>152:3>1
430	8192	0182>SICKLAÖN>152:2>1
431	8193	0182>SICKLAÖN>152:2>1
432	8194	0182>SICKLAÖN>152:5>1
433	8195	0182>SICKLAÖN>181:9>1
434	8196	0182>SICKLAÖN>181:9>1
435	8198	0182>SICKLAÖN>126:12>1
436	8210	0182>SICKLAÖN>146:24>1
437	8211	0182>SICKLAÖN>146:24>1
438	8221	0182>SICKLAÖN>100:2>1
439	8286	0182>SICKLAÖN>181:14>1
440	8287	0182>SICKLAÖN>181:14>1
441	8288	0182>SICKLAÖN>181:14>1
442	8307	0182>SICKLAÖN>S:50>1
443	8308	0182>SICKLAÖN>S:50>1
444	8315	0182>SICKLAÖN>153:16>1
445	8339	0182>SICKLAÖN>161:24>1
446	8340	0182>SICKLAÖN>161:24>1
447	8341	0182>SICKLAÖN>161:24>1
448	8342	0182>SICKLAÖN>161:24>1
449	8343	0182>SICKLAÖN>181:11>1
450	8345	0182>SICKLAÖN>161:11>1

#	OBJECTID	FASTIGHET
451	8346	0182>SICKLAÖN>161:11>1
452	8347	0182>SICKLAÖN>161:11>1
453	8348	0182>SICKLAÖN>161:11>1
454	8373	0182>SICKLAÖN>90:1>1
455	8374	0182>SICKLAÖN>90:1>1
456	8375	0182>SICKLAÖN>90:1>1
457	8377	0182>SICKLAÖN>90:1>1
458	8378	0182>SICKLAÖN>90:1>1
459	8397	0182>SICKLAÖN>163:13>1
460	8398	0182>SICKLAÖN>163:13>1
461	8399	0182>SICKLAÖN>163:13>1
462	8410	0182>SICKLAÖN>261:1>1
463	8411	0182>SICKLAÖN>261:1>1
464	8412	0182>SICKLAÖN>261:1>1
465	8413	0182>SICKLAÖN>261:1>1
466	8414	0182>SICKLAÖN>261:1>1
467	8415	0182>SICKLAÖN>261:1>1
468	8416	0182>SICKLAÖN>261:1>1
469	8417	0182>SICKLAÖN>261:1>1
470	8418	0182>SICKLAÖN>261:1>1
471	8419	0182>SICKLAÖN>261:1>1
472	8422	0182>SICKLAÖN>260:6>1
473	8428	0182>SICKLAÖN>162:13>1
474	8429	0182>SICKLAÖN>162:13>1
475	8437	0182>SICKLAÖN>263:1>1
476	8438	0182>SICKLAÖN>263:1>1
477	8439	0182>SICKLAÖN>263:1>1
478	8440	0182>SICKLAÖN>263:1>1
479	8441	0182>SICKLAÖN>197:11>1
480	8442	0182>SICKLAÖN>167:11>1
481	8443	0182>SICKLAÖN>167:11>1
482	8444	0182>SICKLAÖN>167:11>1
483	8445	0182>SICKLAÖN>297:11>1
484	8446	0182>SICKLAÖN>297:11>1
485	8447	0182>SICKLAÖN>197:12>1
486	8448	0182>SICKLAÖN>197:12>1
487	8449	0182>SICKLAÖN>197:12>1
488	8450	0182>SICKLAÖN>197:12>1
489	8453	0182>SICKLAÖN>160:14>1
490	8454	0182>SICKLAÖN>160:14>1
491	8455	0182>SICKLAÖN>262:1>1
492	8456	0182>SICKLAÖN>262:1>1
493	8457	0182>SICKLAÖN>297:12>1
494	8458	0182>SICKLAÖN>297:12>1
495	8459	0182>SICKLAÖN>88:1>1
496	8461	0182>SICKLAÖN>175:10>1
497	8462	0182>SICKLAÖN>175:10>1
498	8463	0182>SICKLAÖN>165:10>1
499	8464	0182>SICKLAÖN>215:10>1
500	8465	0182>SICKLAÖN>215:10>1

#	OBJECTID	FASTIGHET
501	8468	0182>SICKLAÖN>297:15>1
502	8469	0182>SICKLAÖN>297:15>1
503	8470	0182>SICKLAÖN>297:15>1
504	8475	0182>SICKLAÖN>307:23>1
505	8483	0182>SICKLAÖN>215:9>1
506	8484	0182>SICKLAÖN>215:9>1
507	8485	0182>SICKLAÖN>215:8>1
508	8487	0182>SICKLAÖN>215:8>1
509	8488	0182>SICKLAÖN>295:1>1
510	8489	0182>SICKLAÖN>295:1>1
511	8490	0182>SICKLAÖN>295:1>1
512	8493	0182>SICKLAÖN>295:3>1
513	8494	0182>SICKLAÖN>295:3>1
514	8512	0182>SICKLAÖN>295:2>1
515	8523	0182>SICKLAÖN>297:9>1
516	8524	0182>SICKLAÖN>297:8>1
517	8525	0182>SICKLAÖN>161:27>1
518	8526	0182>SICKLAÖN>161:27>1
519	8527	0182>SICKLAÖN>161:27>1
520	8530	0182>SICKLAÖN>217:1>1
521	8533	0182>SICKLAÖN>297:5>1
522	8534	0182>SICKLAÖN>297:5>1
523	8535	0182>SICKLAÖN>297:5>1
524	8537	0182>SICKLAÖN>297:4>1
525	8538	0182>SICKLAÖN>297:7>1
526	8539	0182>SICKLAÖN>297:7>1
527	8540	0182>SICKLAÖN>297:7>1
528	8541	0182>SICKLAÖN>297:6>1
529	8542	0182>SICKLAÖN>297:6>1
530	8543	0182>SICKLAÖN>297:6>1
531	8553	0182>SICKLAÖN>153:12>1
532	8554	0182>SICKLAÖN>153:12>1
533	8560	0182>SICKLAÖN>40:11>1
534	8562	0182>SICKLAÖN>40:11>1
535	8568	0182>SICKLAÖN>181:10>1
536	8572	0182>SICKLAÖN>161:10>1
537	8573	0182>SICKLAÖN>161:10>1
538	8586	0182>SICKLAÖN>163:12>1
539	8587	0182>SICKLAÖN>163:12>1
540	8592	0182>SICKLAÖN>299:8>1
541	8604	0182>SICKLAÖN>299:1>1
542	8605	0182>SICKLAÖN>299:1>1
543	8606	0182>SICKLAÖN>299:1>1
544	8607	0182>SICKLAÖN>299:1>1
545	8608	0182>SICKLAÖN>299:1>1
546	8609	0182>SICKLAÖN>299:1>1
547	8610	0182>SICKLAÖN>299:3>1
548	8611	0182>SICKLAÖN>299:3>1
549	8612	0182>SICKLAÖN>299:3>1
550	8614	0182>SICKLAÖN>299:4>1

#	OBJECTID	FASTIGHET
551	8615	0182>SICKLAÖN>299:4>1
552	8616	0182>SICKLAÖN>299:4>1
553	8617	0182>SICKLAÖN>299:4>1
554	8618	0182>SICKLAÖN>299:7>1
555	8619	0182>SICKLAÖN>299:7>1
556	8620	0182>SICKLAÖN>299:6>1
557	8621	0182>SICKLAÖN>299:6>1
558	8622	0182>SICKLAÖN>299:2>1
559	8629	0182>SICKLAÖN>299:5>1
560	8630	0182>SICKLAÖN>299:5>1
561	8631	0182>SICKLAÖN>299:5>1
562	8632	0182>SICKLAÖN>145:3>4
563	8636	0182>SICKLAÖN>165:15>1
564	8637	0182>SICKLAÖN>165:15>1
565	8638	0182>SICKLAÖN>165:15>1
566	8639	0182>SICKLAÖN>130:2>1
567	8640	0182>SICKLAÖN>130:2>1
568	8641	0182>SICKLAÖN>130:2>1
569	8646	0182>SICKLAÖN>197:10>1
570	8647	0182>SICKLAÖN>197:10>1
571	8648	0182>SICKLAÖN>197:10>1
572	8649	0182>SICKLAÖN>162:11>1
573	8650	0182>SICKLAÖN>162:11>1
574	8651	0182>SICKLAÖN>145:3>1
575	8652	0182>SICKLAÖN>145:3>1
576	8653	0182>SICKLAÖN>145:3>1
577	8654	0182>SICKLAÖN>145:3>1
578	8655	0182>SICKLAÖN>145:3>1
579	8656	0182>SICKLAÖN>145:3>1
580	8657	0182>SICKLAÖN>145:5>1
581	8658	0182>SICKLAÖN>145:5>1
582	8659	0182>SICKLAÖN>145:5>1
583	8660	0182>SICKLAÖN>145:4>1
584	8661	0182>SICKLAÖN>145:4>1
585	8662	0182>SICKLAÖN>145:4>1
586	8663	0182>SICKLAÖN>145:4>1
587	8664	0182>SICKLAÖN>145:6>1
588	8665	0182>SICKLAÖN>145:6>1
589	8666	0182>SICKLAÖN>145:6>1
590	8667	0182>SICKLAÖN>145:6>1
591	8668	0182>SICKLAÖN>145:6>1
592	8669	0182>SICKLAÖN>145:6>1
593	8670	0182>SICKLAÖN>145:6>1
594	8671	0182>SICKLAÖN>145:6>1
595	8672	0182>SICKLAÖN>297:10>1
596	8673	0182>SICKLAÖN>297:10>1
597	8676	0182>SICKLAÖN>134:4>1
598	8677	0182>SICKLAÖN>194:18>1
599	8680	0182>SICKLAÖN>397:2>1
600	8681	0182>SICKLAÖN>162:12>1

#	OBJECTID	FASTIGHET
601	8682	0182>SICKLAÖN>162:12>1
602	8686	0182>SICKLAÖN>164:15>1
603	8687	0182>SICKLAÖN>164:15>1
604	8696	0182>SICKLAÖN>91:2>1
605	8697	0182>SICKLAÖN>91:2>1
606	8722	0182>SICKLAÖN>83:32>2
607	8723	0182>SICKLAÖN>175:9>1
608	8724	0182>SICKLAÖN>175:8>1
609	8735	0182>SICKLAÖN>175:7>1
610	8736	0182>SICKLAÖN>175:6>1
611	8738	0182>SICKLAÖN>307:22>1
612	8739	0182>SICKLAÖN>307:22>1
613	8743	0182>SICKLAÖN>181:15>1
614	8744	0182>SICKLAÖN>181:15>1
615	8748	0182>SICKLAÖN>145:3>3
616	8758	0182>SICKLAÖN>307:3>1
617	8759	0182>SICKLAÖN>307:3>1
618	8760	0182>SICKLAÖN>307:2>1
619	8762	0182>SICKLAÖN>307:5>1
620	8763	0182>SICKLAÖN>307:5>1
621	8764	0182>SICKLAÖN>161:25>1
622	8770	0182>SICKLAÖN>151:16>1
623	8780	0182>SICKLAÖN>307:4>1
624	8781	0182>SICKLAÖN>307:4>1
625	8782	0182>SICKLAÖN>307:7>1
626	8784	0182>SICKLAÖN>307:7>1
627	8785	0182>SICKLAÖN>307:7>1
628	8798	0182>SICKLAÖN>181:13>1
629	8799	0182>SICKLAÖN>181:13>1
630	8800	0182>SICKLAÖN>151:13>1
631	8801	0182>SICKLAÖN>161:13>1
632	8831	0182>SICKLAÖN>153:10>1
633	8832	0182>SICKLAÖN>153:10>1
634	8833	0182>SICKLAÖN>163:10>1
635	8841	0182>SICKLAÖN>145:14>1
636	8842	0182>SICKLAÖN>145:14>1
637	8843	0182>SICKLAÖN>145:14>1
638	8847	0182>SICKLAÖN>161:23>1
639	8848	0182>SICKLAÖN>161:23>1
640	8849	0182>SICKLAÖN>90:3>1
641	8850	0182>SICKLAÖN>90:3>1
642	8852	0182>SICKLAÖN>162:10>1
643	8853	0182>SICKLAÖN>162:10>1
644	8855	0182>SICKLAÖN>145:24>1
645	8856	0182>SICKLAÖN>145:24>1
646	8877	0182>SICKLAÖN>145:11>1
647	8878	0182>SICKLAÖN>145:11>1
648	8879	0182>SICKLAÖN>175:11>1
649	8880	0182>SICKLAÖN>175:11>1
650	8881	0182>SICKLAÖN>175:11>1
651	8882	0182>SICKLAÖN>175:11>1
652	8883	0182>SICKLAÖN>165:11>1
653	8884	0182>SICKLAÖN>165:11>1
654	8885	0182>SICKLAÖN>165:11>1
655	8886	0182>SICKLAÖN>165:12>1
656	8888	0182>SICKLAÖN>197:13>1
657	8889	0182>SICKLAÖN>197:13>1
658	8890	0182>SICKLAÖN>167:13>1
659	8891	0182>SICKLAÖN>297:13>1
660	8898	0182>SICKLAÖN>153:15>1
661	8899	0182>SICKLAÖN>153:15>1
662	8900	0182>SICKLAÖN>163:15>1
663	8901	0182>SICKLAÖN>163:15>1
664	8902	0182>SICKLAÖN>163:15>1
665	8905	0182>SICKLAÖN>145:12>2
666	8906	0182>SICKLAÖN>174:11>1
667	8907	0182>SICKLAÖN>174:11>1
668	8911	0182>SICKLAÖN>82:1>1
669	8912	0182>SICKLAÖN>164:14>1
670	8921	0182>SICKLAÖN>297:14>1
671	8922	0182>SICKLAÖN>297:14>1
672	8962	0182>SICKLAÖN>160:13>1
673	8963	0182>SICKLAÖN>160:13>1
674	8964	0182>SICKLAÖN>160:13>1
675	8965	0182>SICKLAÖN>83:22>1
676	8966	0182>SICKLAÖN>83:22>1
677	8967	0182>SICKLAÖN>83:22>1
678	8969	0182>SICKLAÖN>83:22>1
679	8971	0182>SICKLAÖN>83:22>1
680	8973	0182>SICKLAÖN>83:22>1
681	8974	0182>SICKLAÖN>83:22>1
682	8975	0182>SICKLAÖN>83:22>1
683	8976	0182>SICKLAÖN>83:22>1
684	8977	0182>SICKLAÖN>83:22>1
685	8980	0182>SICKLAÖN>83:22>1
686	8981	0182>SICKLAÖN>83:22>1
687	8982	0182>SICKLAÖN>83:22>1
688	8983	0182>SICKLAÖN>83:22>1
689	8984	0182>SICKLAÖN>83:22>1
690	8985	0182>SICKLAÖN>83:22>1
691	8986	0182>SICKLAÖN>83:22>1
692	8987	0182>SICKLAÖN>83:22>1
693	8988	0182>SICKLAÖN>83:22>1
694	8989	0182>SICKLAÖN>83:22>1
695	8990	0182>SICKLAÖN>83:22>1
696	8991	0182>SICKLAÖN>83:22>1
697	8995	0182>SICKLAÖN>145:1>1
698	8997	0182>SICKLAÖN>145:1>1
699	8999	0182>SICKLAÖN>145:1>1
700	9000	0182>SICKLAÖN>145:1>1
701	9001	0182>SICKLAÖN>145:1>1
702	9002	0182>SICKLAÖN>145:1>1
703	9003	0182>SICKLAÖN>145:1>1
704	9004	0182>SICKLAÖN>145:1>1
705	9005	0182>SICKLAÖN>145:1>1
706	9006	0182>SICKLAÖN>145:1>1

PM Kulturmiljö

Bilaga 4
Grundvatten
Kulturbyggnader på lerjord

Datum: 2017-05-15
Skala (A3): 1:3 500

0 25 50 75 100 125 m

© Lantmäteriet, Geodatasamverkan
© Open Stockholm

Teckenförklaring

- Föreslagna stationer, spår och-arbetstunnlar
- Utredningsområde grundvatten
- Kulturhistoriska byggnader på lerjord
- Lera

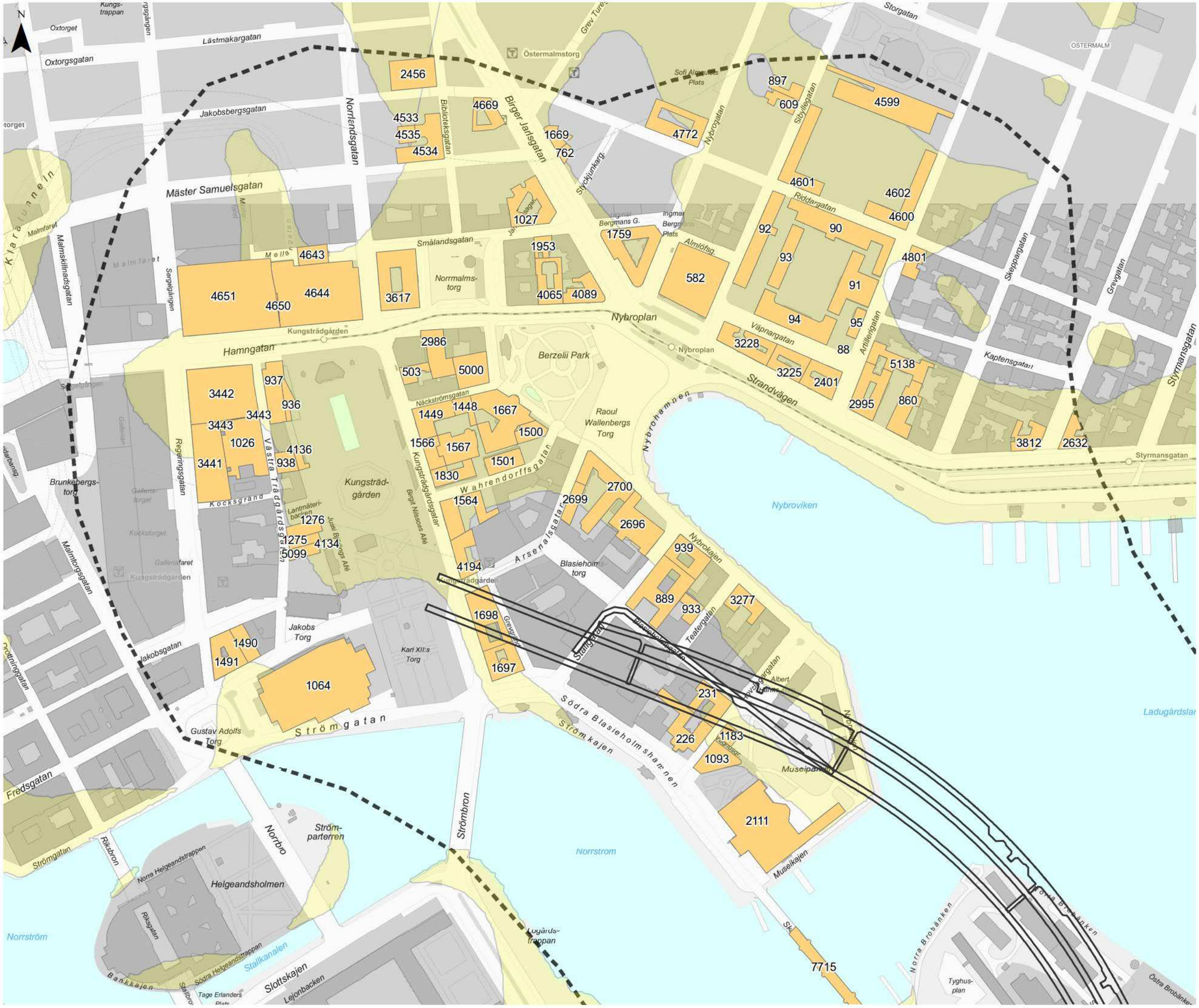

Förvaltning för utbyggd tunnelbana
STOCKHOLMS LÄNS LANDSTING

PM Kulturmiljö

Bilaga 4
Grundvatten
Kulturbyggnader på lerjord

Datum: 2017-05-15
Skala (A3): 1:3 500
0 25 50 75 100 125 m

© Lantmäteriet, Geodatasamverkan
© Open Stockholm

Teckenförklaring

- Föreslagna stationer, spår och-arbetstunnlar
- Utredningsområde grundvatten
- Kulturhistoriska byggnader på lerjord
- Lera

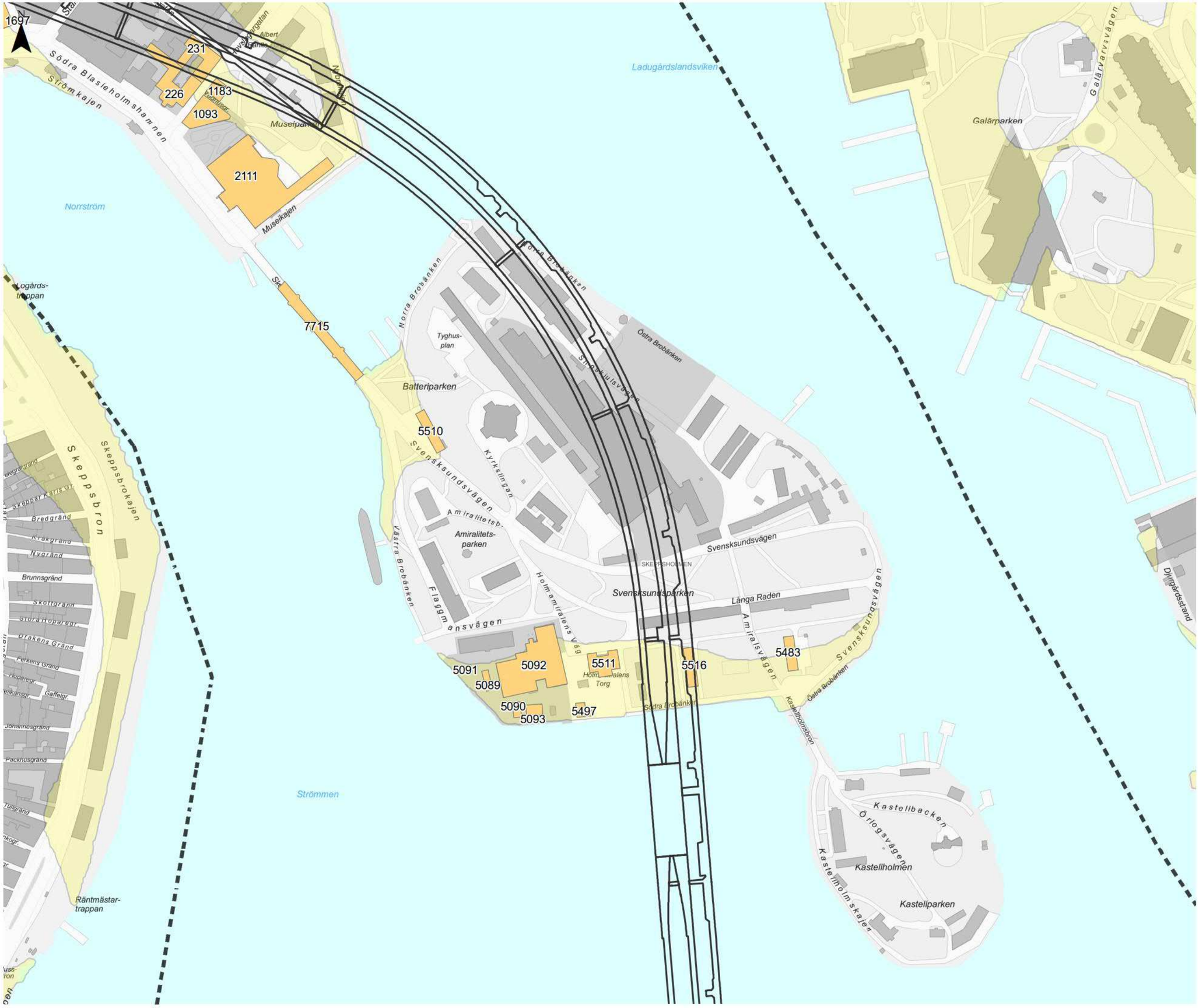

Djurgården
Sickla udd
Nacka
Hasthagen
Henriksdal
Skarpnäcka
Lovisedal
Älta
Flaten
Skärmdal
Tallbrogen
Bagarmossen
Karlstorp
Enskede
Bandhagen
Gubbängen
Hökarängen
Farsta
Farsta strand
Örby
Östberga
Stureby
Årsta
Johanneshov
Bjorkhagen
Rågsved
Hägerstensåsen
Kungsholmen
Norrmalm
Östermalm
Gärdet
Djurgårdsbrunnsvägen
Nacka Strand
Sickla Strand
Ekerö
Ekerö centrum
Stockby
Hjortnäsen
Gångsätra
Länsberg
Brevik
Kungshamn
Skuru
Ekerö kyrka
Ekerö Bro
Ekerö Bro
Ekerö Bro

PM Kulturmiljö

Bilaga 4
Grundvatten
Kulturbyggnader på lerjord

Datum: 2017-05-15
Skala (A3): 1:3 000
0 20 40 60 80 100 m

© Lantmäteriet, Geodatasamverkan
© Open Stockholm

Teckenförklaring

- Föreslagna stationer, spår och-arbetstunnlar
- Utredningsområde grundvatten
- Kulturhistoriska byggnader på lerjord
- Lera

Översikt

Förvaltning för utbyggd tunnelbana
STOCKHOLMS LÄNS LANDSTING

PM Kulturmiljö

Bilaga 4
Grundvatten
Kulturbyggnader på lerjord

Datum: 2017-05-15
Skala (A3): 1:3 000
0 20 40 60 80 100 m

© Lantmäteriet, Geodatasamverkan
© Open Stockholm

Teckenförklaring

- Föreslagna stationer, spår och-arbetstunnlar
- Utredningsområde grundvatten
- Kulturhistoriska byggnader på lerjord
- Lera

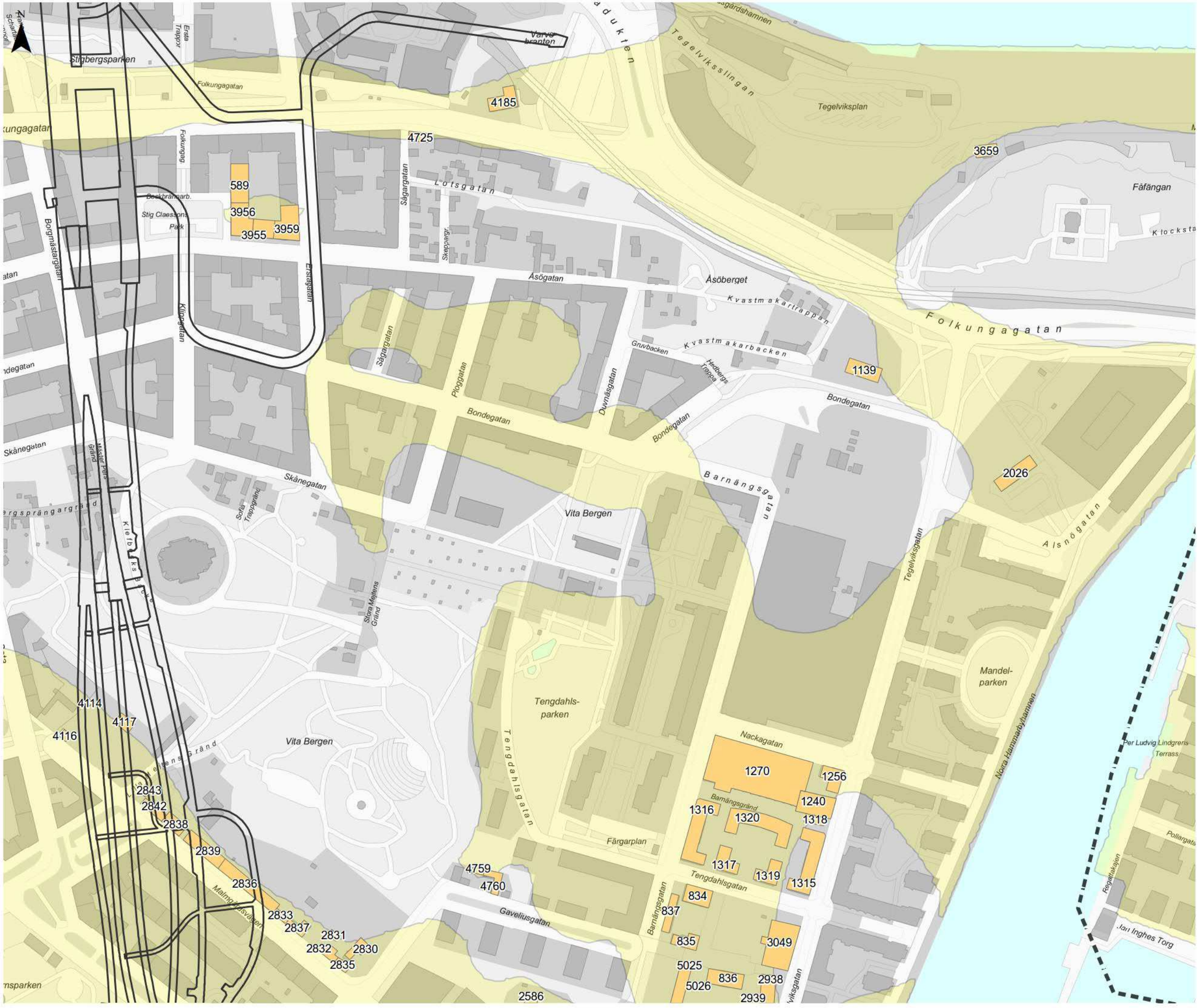

Djurgården
Hjorthagen
Gärdet
Lärsberg
Brevik
Nacka Strand
Sicklaön
Henriksdal
Ekerö
Hasthagen
Nacka
Bagarmossen
Skarpnäcks Gård
Kolaträngen
Lovisedal
Älta
Älvsjö
Flaten
Skärholmen
Huddinge
Botkyrka
Solna
Sundbyberg
Stockholm
Gashaga
Kungsholmen
Norrmalm
Östermalm
Djurgården
Nacka Strand
Sicklaön
Henriksdal
Hasthagen
Nacka
Älvsjö
Flaten
Skärholmen
Botkyrka
Solna
Sundbyberg
Stockholm
Gashaga
Kungsholmen
Norrmalm
Östermalm
Djurgården
Hjorthagen
Gärdet
Lärsberg
Brevik
Nacka Strand
Sicklaön
Henriksdal
Ekerö
Hasthagen
Nacka
Bagarmossen
Skarpnäcks Gård
Kolaträngen
Lovisedal
Älta
Älvsjö
Flaten
Skärholmen
Huddinge

PM Kulturmiljö

Bilaga 4
Grundvatten
Kulturbyggnader på lerjord

Datum: 2017-05-15
Skala (A3): 1:3 000
0 20 40 60 80 100 m

© Lantmäteriet, Geodatasamverkan
© Open Stockholm

Teckenförklaring

- Föreslagna stationer, spår och-arbetstunnlar
- Utredningsområde grundvatten
- Kulturhistoriska byggnader på lerjord
- Lera

Djurgården
Hjorthagen
Gängsätra
Larsberg
Brevik
Kungs-holmen
Gamla Stan
Nacka Strand
Sickla-udden
Henriksdal
Ektorp
Ältet
Hasthagen
Björkhagen
Kärrtorp
Nacka
Bagarmossen
Skarpnäcks Gård
Kotaträngen
Bandhagen
Gubb-ängen
Hökar-ängen
Lovisedal
Alta-dalen
Flaten
Skärmdal
Alta
Älvsjö
Hägersten
Liljeholmen
Stockby
Gåshaga
Kappala
Ekerö
Mälaren
Östberga
Sturebyen
Örby
Älvsjö
Hägersten
Liljeholmen
Hökarängen
Farsta
Farsta strand
Skarpnäck
Gullmarsplan
Globen
Solberga
Gröndal
Enskede gård
Enskede
Årsta
Årstaviken
Sofiakyrkan
Hammarbyhamnen
Hammarbyhöjden
Johannes-hov
Reimersholme
Stadion
Gamla Enskedevägen
Hammarbyhamnen
Hammarbyhöjden
Hammarby Kaj
Hammarbystigen
Norra Hammarbyhamn
Tullgårdsgatan
Mårdgränd
Dörrgränd
Träd-gränd
Luster-gränd
Tullgårdsparken
Stora Blecktornsparken
Blecktornsplan
Blecktorns-bron
Blecktornsstigen
Metargatan
Metar-torget
Bohusgatan
Rudger Fuchsgatan
Skansbrogatan
Skanstull
Ölandsgatan
Gotlandsgatan
Gotlands-parken
Bjurholmsplan
Bjurholmsgatan
Östgötagatan
Ringvägen
Lilla Blecktornsparken
Katarina Bangata
Blekingegatan
Brämnegatan
Bryggar-täppan
Nackas Hörna
Greta Garbos Torg
Malongen-parken
Sofiagatan
Närkesgatan
Nytorget
Renstiernas Gata
Södermannagatan
Skånegatan
Vita Bergen
Stora Mejeri-gränd
Malmgårdsvägen
Ljusterbgatan
Barnängs Tvärgränd
Vintertulls-torget
Tengdahlsgatan
Färga-torg
Gave
Krysset-gatan
Hellosgatan
Seglatsgatan
Skansbrogatan
Tullgårdsparken
Stora Blecktornsparken
Blecktornsplan
Blecktorns-bron
Blecktornsstigen
Metargatan
Metar-torget
Bohusgatan
Rudger Fuchsg

PM Kulturmiljö

Bilaga 4
Grundvatten
Kulturbyggnader på lerjord

Datum: 2017-05-15
Skala (A3): 1:3 000
0 20 40 60 80 100 m

© Lantmäteriet, Geodatasamverkan
© Open Stockholm

Teckenförklaring

- Föreslagna stationer, spår och-arbetstunnlar
- Utredningsområde grundvatten
- Kulturhistoriska byggnader på lerjord
- Lera

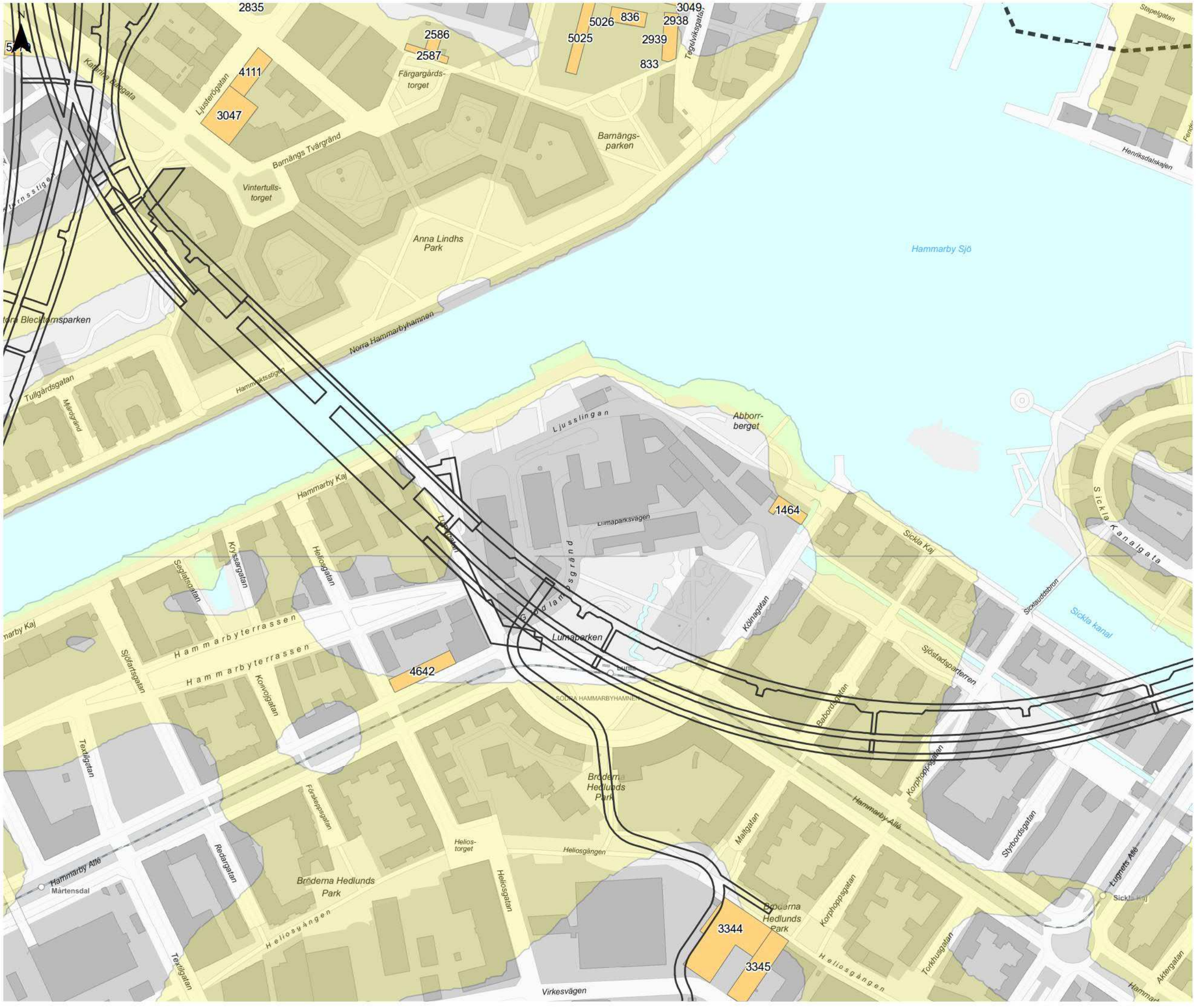

Förvaltning för utbyggd tunnelbana
STOCKHOLMS LÄNS LANDSTING

PM Kulturmiljö

Bilaga 4
Grundvatten
Kulturbyggnader på lerjord

Datum: 2017-05-15
Skala (A3): 1:2 000
0 10 20 30 40 50 m

© Lantmäteriet, Geodatasamverkan
© Open Stockholm

Teckenförklaring

- Föreslagna stationer, spår och-arbetstunnlar
- Utredningsområde grundvatten
- Kulturhistoriska byggnader på lerjord
- Lera

Djurgården
Djurgårdsfjärden
Sickla
Nacka
Enskede
Älta
Flaten
Skärmdal
Hökarängen
Gullmarsplan
Hammarbyhamnen
Hagsätra
Rågsved
Farsta
Skarpnäcks
Gamla Stan
Skeppsmalmen
Hornstull
Liljeholmen
Kungsholmen
Norrmalm
Östermalm
Hjorthagen
Henriksdal
Nacka Strand
Ektorp
Sickla Udde
Hasthagen
Kärrtorp
Bagarmossen
Tallkrogen
Gubbängen
Bandhagen
Sköndal
Kolartorpen
Lovisedal
Älta Gård
Älta Udde
Älvsjö
Stockby
Gällstaga
Gångsätra
Larsberg
Käppala
Brevik
Kungshamn
Skuru
Björkö
Ekholmen
Saltsjö-Duvnäs
Ålsten
Djurgården
Henriksdal
Nacka Strand
Sickla udde
Ektorp
Hasthagen
Nacka
Enskede
Bagarmossen
Skarpnäcks
Gård
Kolartorpen
Lovisedal
Älta
Älta Gård
Flaten
Skärmdal
Hökarängen
Gubbängen
Tallkrogen
Bandhagen
Farsta
Rågsved
Hammarbyhamnen
Gullmarsplan
Liljeholmen
Kungsholmen
Norrmalm
Östermalm
Hjorthagen
Stockby
Gällstaga
Gångsätra
Larsberg
Käppala
Brevik
Kungshamn
Skuru

PM Kulturmiljö

Bilaga 4
Grundvatten
Kulturbyggnader på lerjord

Datum: 2017-05-15
Skala (A3): 1:1 300
0 10 20 30 40 50 m

© Lantmäteriet, Geodatasamverkan
© Open Stockholm

Teckenförklaring

- Föreslagna stationer, spår och-arbetstunnlar
- Utredningsområde grundvatten
- Kulturhistoriska byggnader på lerjord
- Lera

Översikt

Förvaltning för utbyggd tunnelbana
STOCKHOLMS LÄNS LANDSTING

PM Kulturmiljö

Bilaga 4
Grundvatten
Kulturbyggnader på lerjord

Datum: 2017-05-15
Skala (A3): 1:3 000
0 20 40 60 80 100 m

© Lantmäteriet, Geodatasamverkan
© Open Stockholm

Teckenförklaring

- Föreslagna stationer, spår och-arbetstunnlar
- Utredningsområde grundvatten
- Kulturhistoriska byggnader på lerjord
- Lera

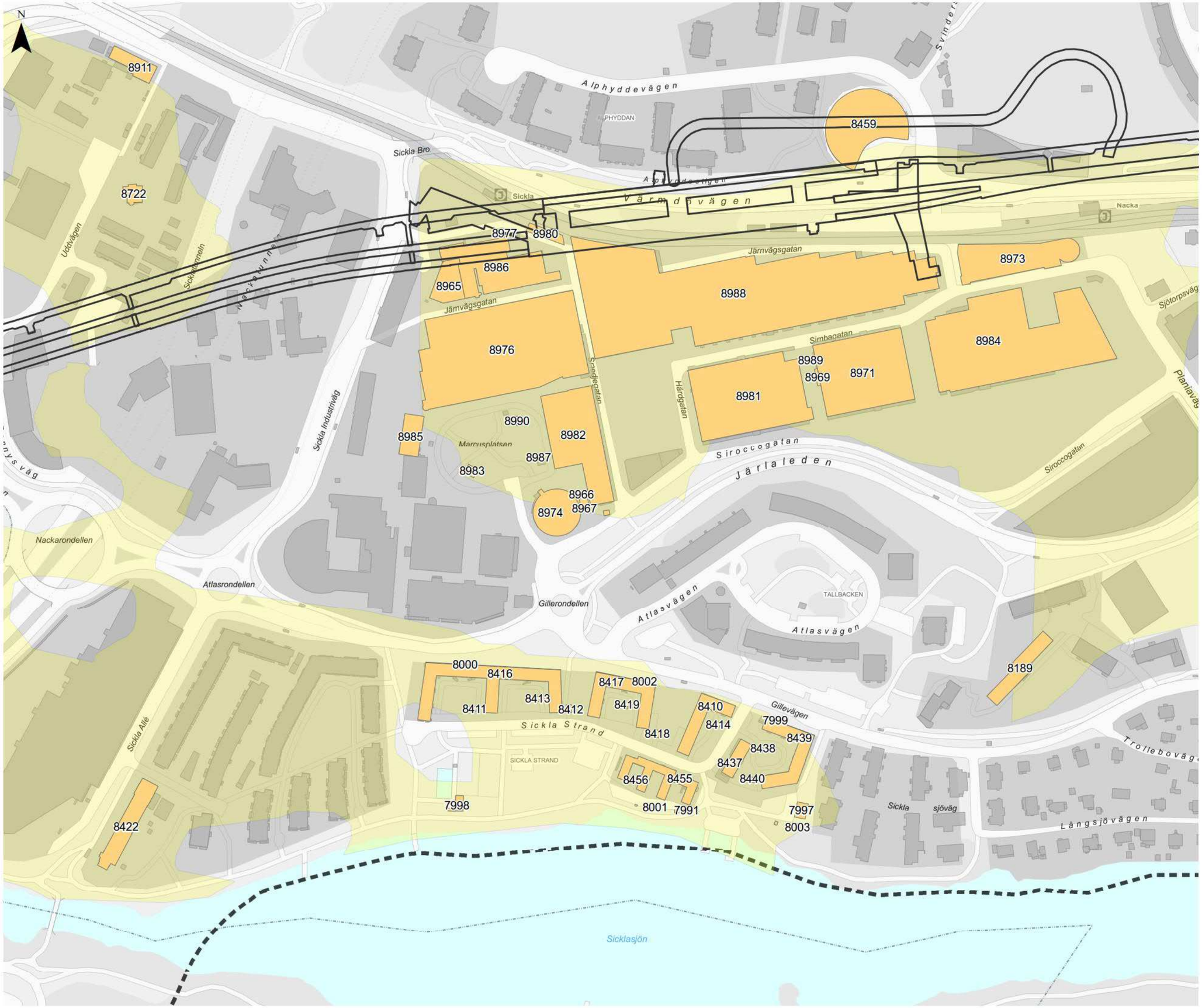

Förvaltning för utbyggd tunnelbana
STOCKHOLMS LÄNS LANDSTING

PM Kulturmiljö

Bilaga 4
Grundvatten
Kulturbyggnader på lerjord

Datum: 2017-05-15
Skala (A3): 1:3 000
0 20 40 60 80 100 m

© Lantmäteriet, Geodatasamverkan
© Open Stockholm

Teckenförklaring

- Föreslagna stationer, spår och-arbetstunnlar
- Utredningsområde grundvatten
- Kulturhistoriska byggnader på lerjord
- Lera

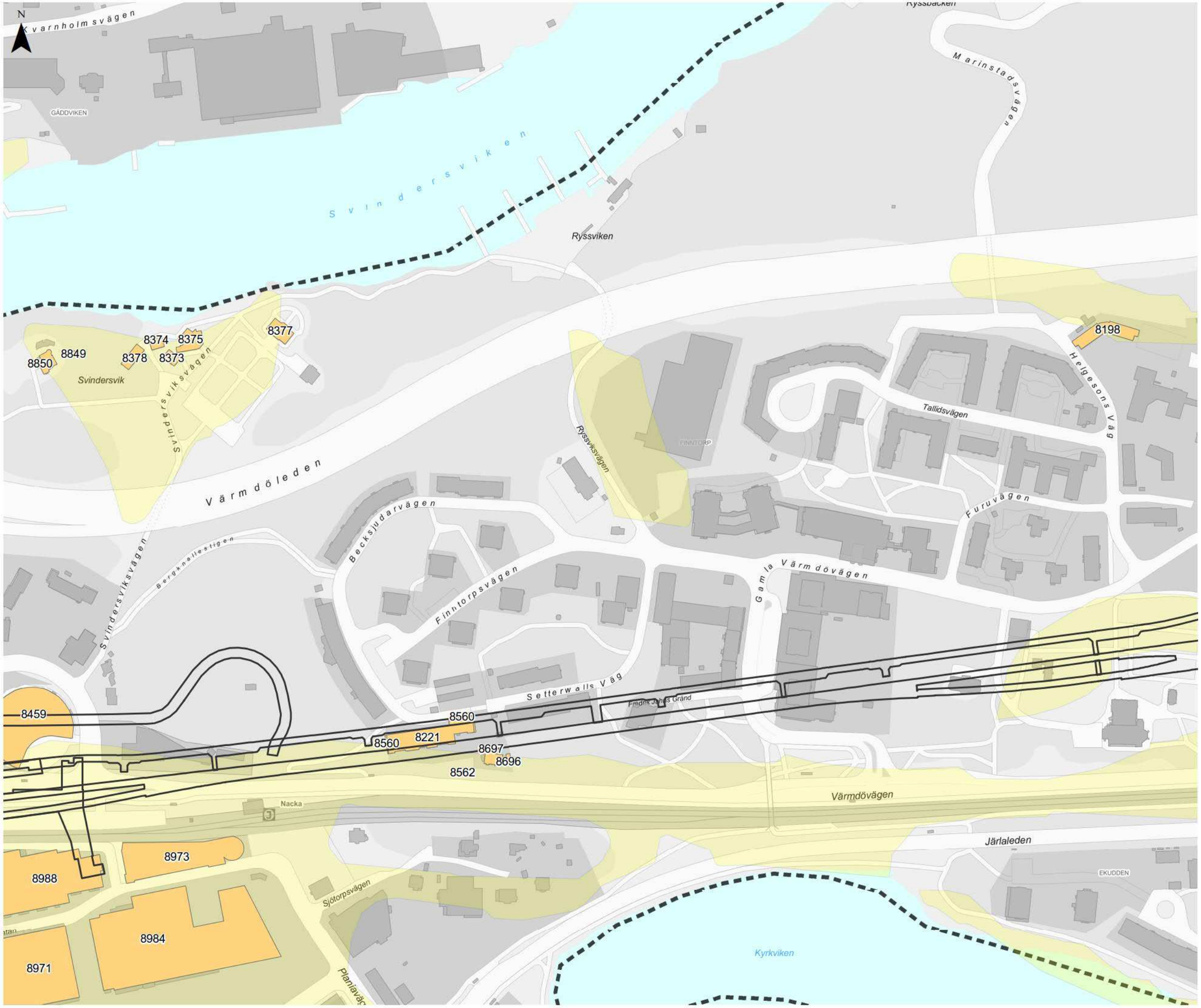

Översikt

Förvaltning för utbyggd tunnelbana
STOCKHOLMS LÄNS LANDSTING

PM Kulturmiljö

Bilaga 4
Grundvatten
Kulturbyggnader på lerjord

Datum: 2017-05-19
Skala (A3): 1:3 000
0 20 40 60 80 100 m

© Lantmäteriet, Geodatasamverkan
© Open Stockholm

Teckenförklaring

- Föreslagna stationer, spår och-arbetstunnlar
- Utredningsområde grundvatten
- Kulturhistoriska byggnader på lerjord
- Lera

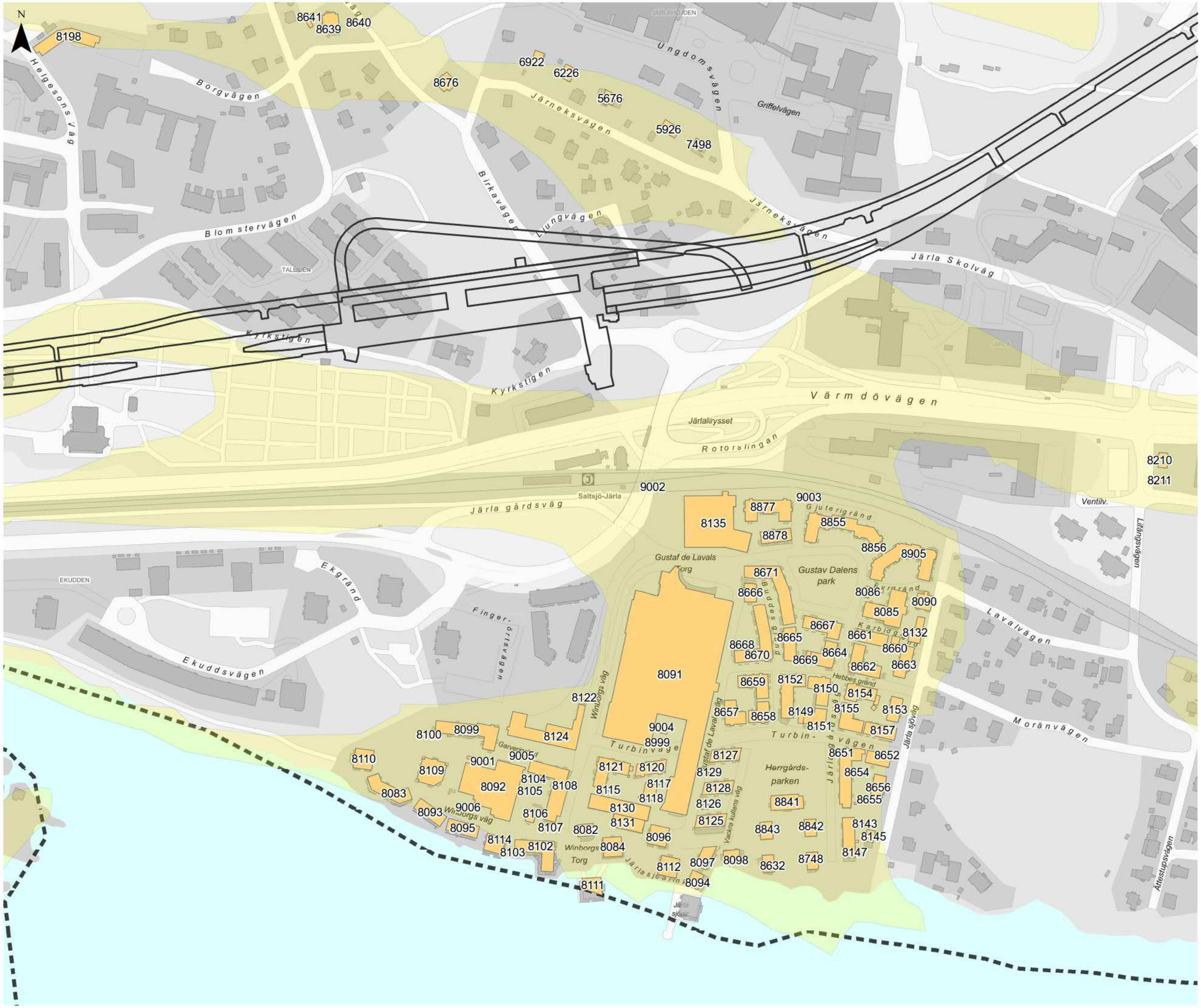

Förvaltning för utbyggd tunnelbana
STOCKHOLMS LÄNS LANDSTING

PM Kulturmiljö

Bilaga 4
Grundvatten
Kulturbyggnader på lerjord

Datum: 2017-05-15
Skala (A3): 1:3 000
0 20 40 60 80 100 m

© Lantmäteriet, Geodatasamverkan
© Open Stockholm

Teckenförklaring

- Föreslagna stationer, spår och-arbetstunnlar
- Utredningsområde grundvatten
- Kulturhistoriska byggnader på lerjord
- Lera

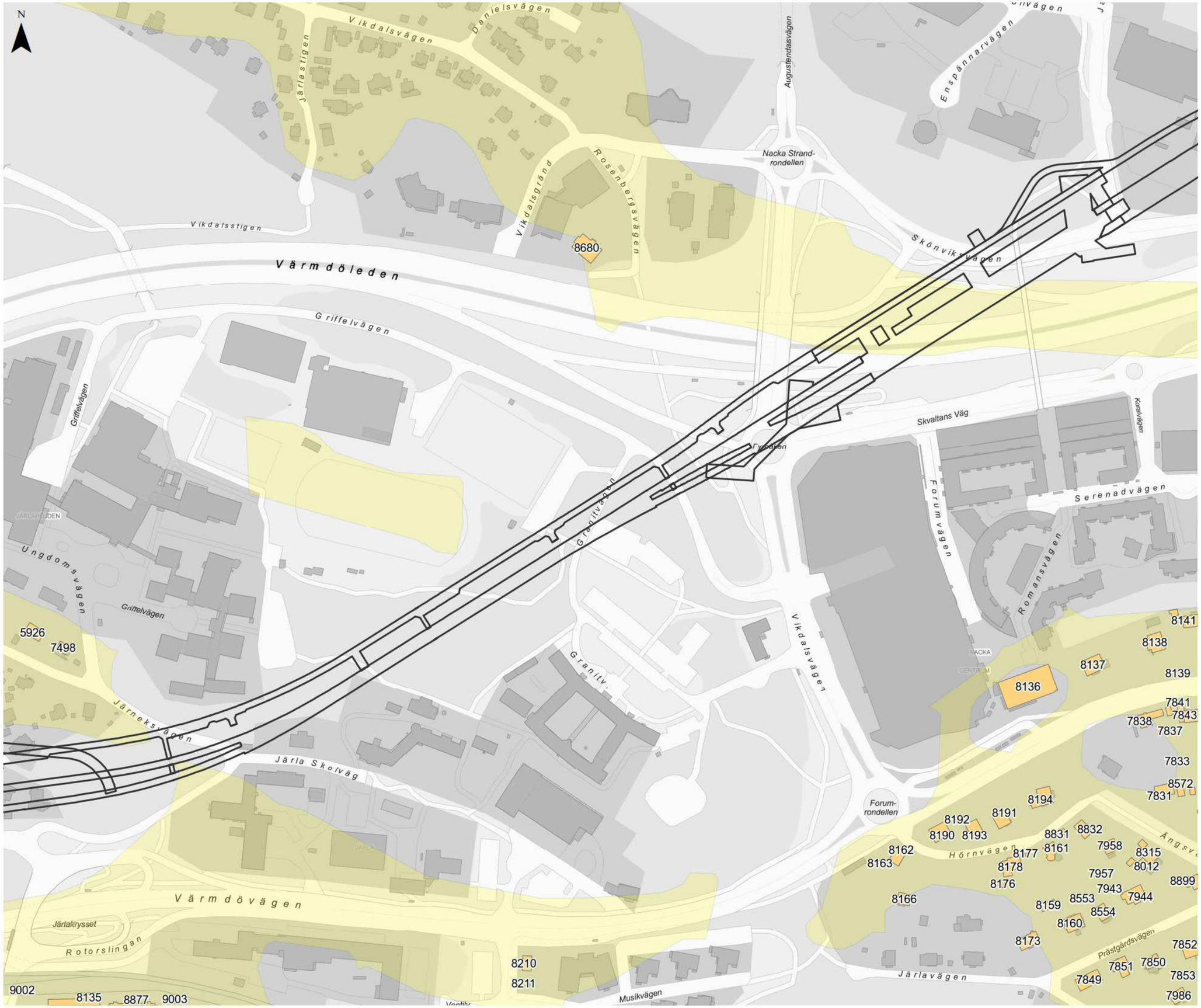

Djurgården
Nacka Strand
Sickla
Hasthagen
Nacka
Järla
Alta
Flaten
Skarpnäcks Gård
Lovisedal
Kotaringen
Bagarmossen
Tallbacken
Gubbängen
Hökarängen
Bandhagen
Örby
Slutsby
Östberga
Erskede
Kärrtorp
Björnhagen
Rickla Strand
Johanneshov
Ånäs
Hennickedal
Ektorp
Sollentuna-Duvnäs
Skurubro
Kungshamn
Kungsholmen
Norrmalm
Östermalm
Djurgården
Hjorthagen
Hersjöstad
Gängsätra
Länsberg
Brevik
Stockby
Gåshaga
Kappala
Vasastaden
Gamla Stan
Sickla udde
Sickladen
Ekerö
Slussen
Skeppsbron
Stockholm
Ålkrogen
Skärmdal
Alta
Lovö
Ålstadalen
Ålsta
Vitsö
Djurgården
Hjorthagen
Hersjöstad
Stockby
Gåshaga
Gängsätra
Länsberg
Kappala
Brevik
Vasastaden
Norrmalm
Östermalm
Kungsholmen
Kungshamn
Gamla Stan
Djurgården
Nacka Strand
Sickladen
Skurubro
Slussen
Hennickedal
Ektorp
Ekerö
Sollentuna-Duvnäs
Ånäs
Rickla Strand
Hasthagen
Johanneshov
Björnhagen
Östberga
Erskede
Kärrtorp
Nacka
Slutsby
Bagarmossen
Tallbacken
Kotaringen
Orby
Skarpnäcks Gård
Gubbängen
Bandhagen
Hökarängen
Lovisedal
Alta
Ålstadalen
Flaten
Skärmdal
Ålkrogen
Slussen
Skeppsbron
Stockholm
Ålsta
Vitsö
Djurgården
Hersjöstad
Gängsätra
Länsberg
Kungshamn
Kungsholmen
Norrmalm
Östermalm
Gamla Stan
Djurgården
Nacka Strand
Sicklad

PM Kulturmiljö

Bilaga 4
Grundvatten
Kulturbyggnader på lerjord

Datum: 2017-05-15
Skala (A3): 1:3 000
0 20 40 60 80 100 m

© Lantmäteriet, Geodatasamverkan
© Open Stockholm

Teckenförklaring

- Föreslagna stationer, spår och-arbetstunnlar
- Utredningsområde grundvatten
- Kulturhistoriska byggnader på lerjord
- Lera

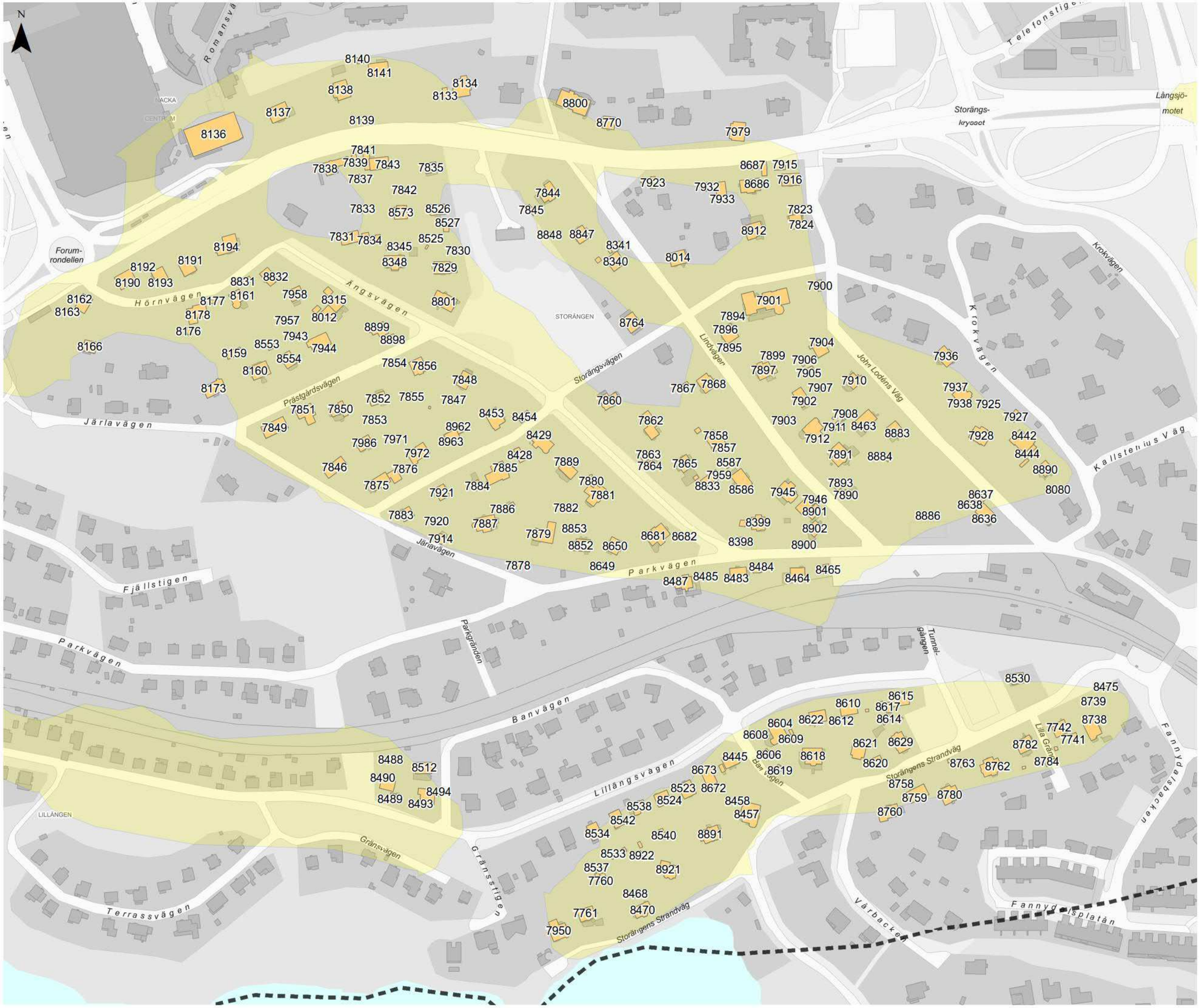

Djurgården
Nacka Strand
Sickla udde
Henriksdal
Hasthagen
Nacka
Kärrtorp
Bagarmossen
Skarpnäcks Gård
Gubbängen
Hökarängen
Farsta strand
Östberga
Sköndal
Flaten
Alta
Lovisedal
Aktadalen
Sickelön
Ekeby
Ekholmen
Sofiatäppan-Dunnö
Kungshamn
Gamla Stan
Skurubron
Björkhagen
Kärrtorp
Enskede
Kalhäll
Bandhagen
Orby
Storeby
Älvsjö
Hökarängen
Örnsätra
Nacka Strand
Ekeby
Ekholmen
Sofiatäppan-Dunnö
Hasthagen
Nacka
Kotaängen
Lovisedal
Aktadalen
Flaten
Sköndal
Hökarängen
Farsta strand
Bandhagen
Gubbängen
Skarpnäcks Gård
Bagarmossen
Kalhäll
Orby
Storeby
Östberga
Älvsjö
Örnsätra
Gamla Stan
Kungshamn
Skurubron
Djurgården
Henriksdal
Sickelön
Ekeby
Ekholmen
Sofiatäppan-Dunnö
Hasthagen
Nacka
Kärrtorp
Enskede
Bagarmossen
Kotaängen
Lovisedal
Aktadalen
Alta

PM Kulturmiljö

Bilaga 4
Grundvatten
Kulturbyggnader på lerjord

Datum: 2017-05-15
Skala (A3): 1:2 000
0 10 20 30 40 50 m

© Lantmäteriet, Geodatasamverkan
© Open Stockholm

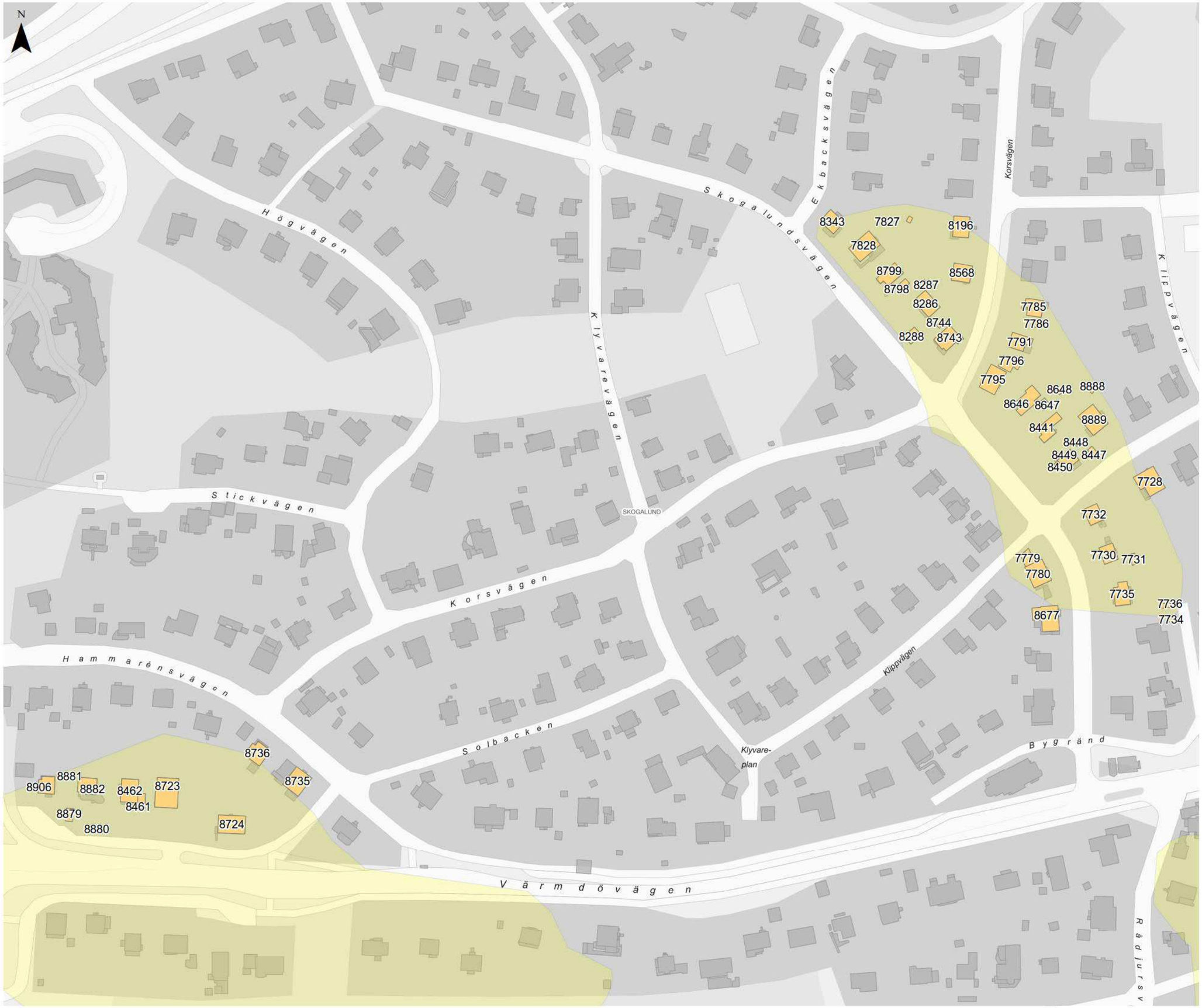

Teckenförklaring

- Föreslagna stationer, spår och-arbetstunnlar
- Utredningsområde grundvatten
- Kulturhistoriska byggnader på lerjord
- Lera

Översikt

Förvaltning för utbyggd tunnelbana
STOCKHOLMS LÄNS LANDSTING

Vårt uppdrag är att genomföra tunnelbanans utbyggnad och övriga åtgärder inom ramen för 2013 års Stockholmsförhandling. Det innebär planering, projektering och byggnation av ny tunnelbana och nya stationer på fyra olika sträckor. För att kunna genomföra utbyggnaden behöver också depåkapaciteten ökas och nya tåg köpas in.

Byggstarten för utbyggnad av tunnelbana till Nacka och söderort planeras 2018/2019 och byggtiden beräknas pågå cirka 7–8 år.

Förvaltning för utbyggd tunnelbana
Stockholms läns landsting
Box 225 50, 104 22 Stockholm
Telefon: 08-737 25 00

Stockholms läns landsting